

Comune di Inverso Pinasca

Città Metropolitana di Torino

REVISIONE PERIODICA DELLE PARTECIPAZIONI

Dati relativi alle partecipazioni detenute al 31/12/2020

(Art. 20, c. 1, TUSP)

INDICE

- 01. SCHEDA ANAGRAFICA -INTRODUZIONE
 - 01.01. Scheda anagrafica
 - 01.02. Introduzione

- 02. RICOGNIZIONE DELLE SOCIETÀ PARTECIPATE possedute direttamente o indirettamente
 - 02.01. Ricognizione delle società a partecipazione diretta
 - 02.02. Ricognizione delle società a partecipazione indiretta

- 03. RILEVAZIONE DELLE SOCIETÀ' PARTECIPATE
 - 03.01. Informazioni di dettaglio sulle singole partecipazioni

- 04. RILEVAZIONE DEI RAPPRESENTANTI DELLE AMMINISTRAZIONI PRESSO ORGANI DI GOVERNO, SOCIETÀ' EDENTI
 - 04.01. Scheda Rilevazione dei rappresentanti delle amministrazioni

01. SCHEDA ANAGRAFICA - INTRODUZIONE

1.1 Scheda anagrafica

Revisione periodica delle partecipazioni pubbliche Art. 20 D.Lgs. n. 75/2016

Tipologia Ente: **Comune**

Denominazione Ente: **INVERSO PINASCA**

Codice fiscale dell'Ente: **85003150019**

L'ente ha approvato il piano operativo di razionalizzazione ai sensi dell'art. 1 co. 612, l. n. 190/2014 in data 22.09.17 con deliberazione di Giunta Comunale n.68, ratificata con delibera di Consiglio Comunale del 09.11.17 n. 34

Dati del referente/responsabile per la compilazione del piano

RESPONSABILE DEL SERVIZIO

Nome:

ALESSIA

Cognome:

RESTIVO

Recapiti:

Indirizzo:

PIAZZA DELLA LIBERTA' N. 1

Telefono:

0121/800706

Fax:

0121/800600

Posta elettronica:

comune.inverso@alpimedia.it

1.2 Introduzione

Si riporta la rappresentazione grafica della struttura delle società partecipate direttamente e indirettamente dal Comune di Inverso Pinasca:

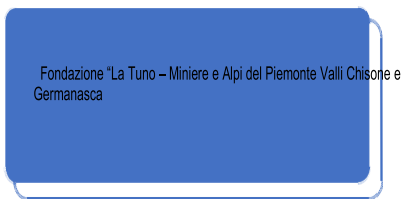
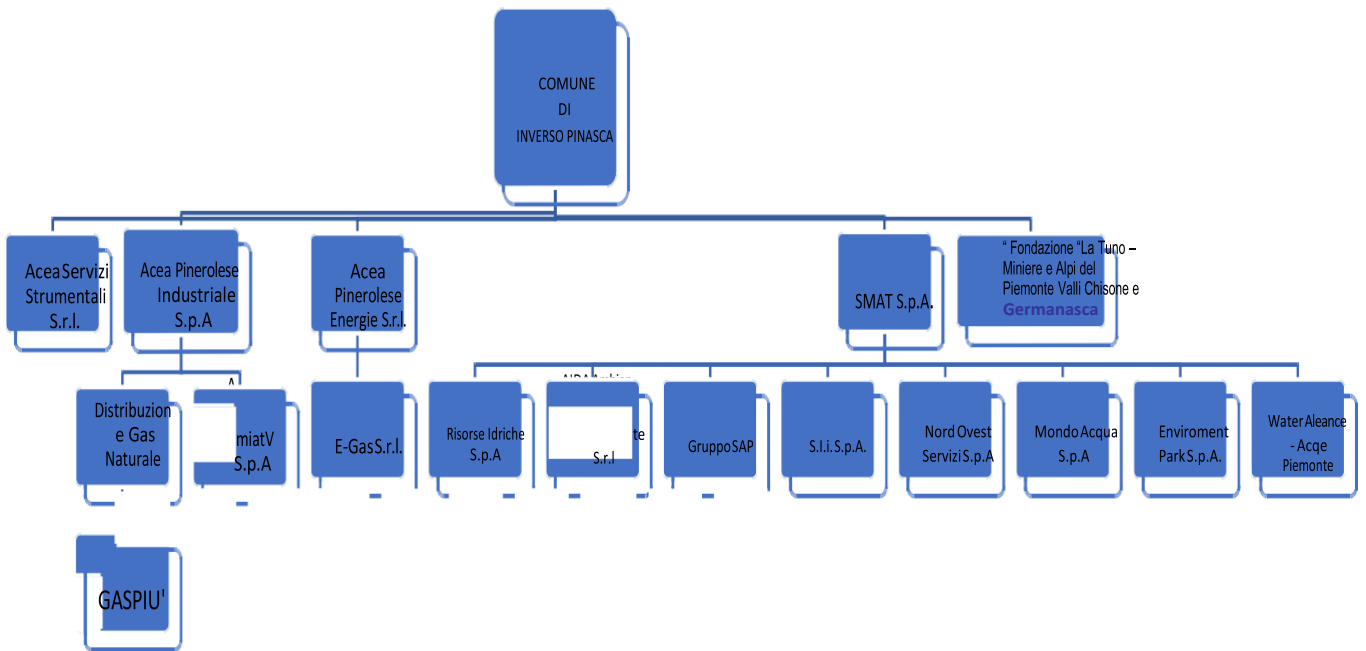

02.

RICOGNIZIONE DELLE SOCIETA PARTECIPATE possedute direttamente o indirettamente

2.1 Partecipazioni dirette

NOME PARTECIPATA	CODICE FISCALE PARTECIPATA	QUOTA DI PARTECIPAZIONE	BREVE DESCRIZIONE	ESITO DELLA RILEVAZIONE	NOTE
Acea Pinerolese Industriale Spa	05059960012	<u>vedere file allegato "partecipazioni gruppo Acea Pinerolese Industriale S.p.A"</u>	Gestione di servizi pubblici locali, in particolare: - gestione del servizio idrico integrato (approvvigionamento e distribuzione dell'acqua; progettazione, costruzione e gestione di sistemi di raccolta e convogliamento di acque reflue e di impianti di depurazione); - progettazione e realizzazione d'impianti e gestione di servizi, relativamente ad ogni forma di raccolta, trasporto, smaltimento, riduzione, riutilizzo e recupero dei rifiuti	Mantenimento senza interventi	1
Acea Pinerolese Energia Srl	08547890015	<u>vedere file allegato "partecipazioni gruppo Acea Pinerolese Energia s.r.l."</u>	Produzione di servizi di interesse generale, in particolare completa gestione dell'attività di vendita di gas naturale	Mantenimento senza interventi	2
Acea Servizi Strumentali Territoriali Srl	10381250017	<u>vedere file allegato "partecipazioni Acea Servizi Strumentali Territoriali S.r.l."</u>	Produzione di beni e servizi strumentali all'attività degli enti pubblici soci in funzione della loro attività, in particolare servizio gestione calore degli immobili comunali	Mantenimento senza interventi	3
SMAT s.p.a.	07937540016	<u>vedere file allegato "partecipazioni S.M.A.T. S.p.A"</u>		Mantenimento senza interventi	4

<p>Fondazione "La Tuno – Miniere e Alpi del Piemonte Valli Chisone e Germanasca</p>	<p>07571460018</p>	<p><u>vedere file allegato "partecipazioni La Tuno S.r.l"</u></p>	<p>Come da deliberazione dell'Assemblea dei soci del 21.12.2017 è stata avviata la trasformazione in Fondazione che si è conclusa nel mese di novembre 2019 (conclusa con cancellazione srl in CCIAA il 29.11.2019). Con Determinazione della Regione Piemonte - Direzione Affari Istituzionali e Avvocatura- del 15.11.20149, n. 432, è stata riconosciuta la personalità giuridica della Fondazione</p>	<p>5</p>
---	--------------------	---	---	----------

			<p>“La Tuno–Miniere e Alpi del Piemonte Valli Chisone e Germanasca” , autorizzandone l’iscrizione nel Registro delle persone giuridiche della Regione Piemonte</p>	
--	--	--	--	--

2.2 Partecipazioni indirette

Partecipazioni indirette detenute attraverso Acea Pinerolese Industriale Spa:

NOME PARTECIPATA	CODICE FISCALE PARTECIPATA	QUOTA DI PARTECIPAZIONE DETENUTA DALLA TRAMITE	ESITO DELLA RILEVAZIONE	NOTE
Distribuzione Gas Naturale Srl (DGN Srl)	09479040017	100%	Mantenimento senza interventi	1.1
Amiat V Spa	10845310019	6,944%	Mantenimento senza interventi	1.2

Partecipazioni indirette detenute attraverso Acea Pinerolese Energia Srl:

NOME PARTECIPATA	CODICE FISCALE PARTECIPATA	QUOTA DI PARTECIPAZIONE DETENUTA DALLA TRAMITE	BREVE DESCRIZIONE	ESITO DELLA RILEVAZIONE	NOTE
E-GAS S.R.L.	09974630015	35%	Importazione, esportazione, approvvigionamento, trasporto, fornitura e somministrazione di gas naturale ed energia elettrica	Mantenimento senza interventi	

Partecipazioni indirette detenute attraverso Distribuzione Gas Naturale Srl (DGN Srl):

NOME PARTECIPATA	CODICE FISCALE PARTECIPATA	QUOTA DI PARTECIPAZIONE DETENUTA DALLA TRAMITE	ESITO DELLA RILEVAZIONE	ESITO DELLA RILEVAZIONE	NOTE
Gas più	07328850966	40%	Distribuzione di combustibili gassosi mediante condotte	Razionalizzazione – Messa in liquidazione della società	I tempi per la conclusione della misura di razionalizzazione individuata non sono

					nella disponibilità dell'amministrazione.
--	--	--	--	--	---

Partecipazioni indirette detenute attraverso SMAT Spa:

NOME PARTECIPATA	CODICE FISCALE PARTECIPATA	QUOTA DI PARTECIPAZIONE DETENUTA DALLA TRAMITE	ESITO DELLA RILEVAZIONE	NOTE
Risorse idriche s.p.a.	06087720014	0,00001%	Mantenimento senza interventi	3.1
AIDA Ambiente s.r.l.	09909860018	0,00005%	Mantenimento senza interventi	3.2
Gruppo SAP	11100280012	0,00004%	Mantenimento senza interventi	3.3
S.I.I. s.p.a.	94005970028	0,00002	Mantenimento senza interventi	3.4
Nord Ovest Servizi s.p.a.	08448160013	0,00001%	Mantenimento senza interventi	3.5
Mondo Acqua s.p.a.	02778560041	0,000004%	Mantenimento senza interventi	3.6
Environment Park s.p.a.	07154400019	0,000003%	Mantenimento senza interventi	3.7
Water Aleance – Acque del Piemonte	11575990012	0,00001%	Mantenimento senza interventi	3.8

03. RILEVAZIONE DELLE SOCIETA' PARTECIPATE

3.1. Informazioni di dettaglio sulle singole partecipazioni

1 ACEA PINEROLESE INDUSTRIALE – C.F. 05059960012

Scheda di dettaglio

DATI ANAGRAFICI DELLA PARTECIPATA

NOME DEL CAMPO	Indicazioni per la compilazione
Codice Fiscale	05059960012
Denominazione	ACEA PINEROLESE INDUSTRIALE S.P.A.
Data di costituzione della partecipata	1986
Forma giuridica	Società per azioni
Tipo di fondazione	
Altra forma giuridica	
Stato di attività della partecipata	attiva
Data di inizio della procedura ⁽¹⁾	
Società con azioni quotate in mercati regolamentati ⁽²⁾	
Società che ha emesso strumenti finanziari quotati in mercati regolamentati (ex TUSP) ⁽²⁾	
La società è un GAL ⁽²⁾	

SEDE LEGALE DELLA PARTECIPATA

NOME DEL CAMPO	Indicazioni per la compilazione
Stato	Italia
Provincia	Torino
Comune	Pinerolo

SETTORE DI ATTIVITÀ DELLA PARTECIPATA

NOME DEL CAMPO	Indicazioni per la compilazione
Attività 1	38.21.09 - trattamento e smaltimento di altri rifiuti non pericolosi
Attività 2	36 - raccolta, trattamento e fornitura di acqua
Attività 3	37 - gestione delle reti fognarie
Attività 4	Altre attività (6% dei ricavi)

ULTERIORI INFORMAZIONI SULLA PARTECIPATA

NOME DEL CAMPO	Indicazioni per la compilazione
Società in house	SI

NOME DEL CAMPO	Indicazioni per la compilazione
Previsione nello statuto di limiti sul fatturato ⁽³⁾	si
Società contenuta nell'allegato A al D.Lgs. n. 175/2016	no
Società a partecipazione pubblica di diritto singolare (art.1, c. 4, lett. A) #	no
Riferimento normativo società di diritto singolare ⁽³⁾	
La società adotta un sistema di contabilità analitica e separata per attività? §	si
Specificare se la disciplina applicata è stata dettata da: §	MEF (direttiva 9 settembre 2019)
Società esclusa dall'applicazione dell'art. 4 con DPCM (art. 4, c. 9)	no
Società esclusa dall'applicazione dell'art. 4 con provvedimento del Presidente della Regione o delle Prov. Autonome (art. 4, c. 9)	no
Riferimento normativo atto esclusione ⁽⁴⁾	

DATI DI BILANCIO PER LA VERIFICA TUSP *	
NOME DEL CAMPO	Anno 2020
Tipologia di attività svolta	Attività produttive di beni e servizi
Numero medio di dipendenti	347
Numero dei componenti dell'organo di amministrazione	5
Compenso dei componenti dell'organo di amministrazione	34.068
Numero dei componenti dell'organo di controllo	3
Compenso dei componenti dell'organo di controllo	69.160

NOME DEL CAMPO	2020	2019	2018	2017	2016
Approvazione bilancio	si	si	si	si	si
Risultato d'esercizio	1.817.579	2.311.295	2.585.240	3.235.672	3.560.024

1. Attività produttive di beni e servizi o Distretti tecnologici

NOME DEL CAMPO	2020	2019	2018
A1) Ricavi delle vendite e delle prestazioni	53.808.005	53.607.033	53.277.645
A5) Altri Ricavi e Proventi	3.108.416	4.163.234	3.090.480
di cui Contributi in conto esercizio	805.149	292.168	512.137

QUOTA DI POSSESSO (quota diretta e/o indiretta)

NOME DEL CAMPO	INDICAZIONI PER LA COMPILAZIONE
Tipologia di Partecipazione	Partecipazione diretta
Quota diretta	0,7453%
Codice Fiscale Tramite	
Denominazione Tramite (organismo)	
Quota detenuta dalla Tramite nella società	

QUOTA DI POSSESSO – TIPO DI CONTROLLO

NOME DEL CAMPO	INDICAZIONI PER LA COMPILAZIONE
Tipo di controllo	controllo analogo congiunto

INFORMAZIONI ED ESITO PER LA RAZIONALIZZAZIONE

NOME DEL CAMPO	Indicazioni per la compilazione
Partecipazione ancora detenuta alla data di adozione del provvedimento	Si
Società controllata da una quotata	No
CF della società quotata controllante ⁽⁸⁾	
Denominazione della società quotata controllante ⁽⁸⁾	

La partecipata svolge un'attività di produzione di beni e servizi a favore dell'Amministrazione?	Si
Attività svolta dalla Partecipata	produzione di un servizio di interesse generale (Art. 4, c. 2, lett. a)
Descrizione dell'attività	Gestione di servizi pubblici locali, in particolare: - gestione del servizio idrico integrato (approvvigionamento e distribuzione dell'acqua; progettazione, costruzione e gestione di sistemi di raccolta e convogliamento di acque reflue e di impianti di depurazione);

NOME DEL CAMPO	Indicazioni per la compilazione
	- progettazione e realizzazione d'impianti e gestione di servizi, relativamente ad ogni forma di raccolta, trasporto, smaltimento, riduzione, riutilizzo e recupero dei rifiuti
Quota % di partecipazione detenuta dal soggetto privato ⁽⁹⁾	-
Svolgimento di attività analoghe a quelle svolte da altre società (art.20, c.2 lett.c)	no
Necessità di contenimento dei costi di funzionamento (art.20, c.2 lett.f)	no
Necessità di aggregazione di società (art.20, c.2 lett.g)	no
L'Amministrazione ha fissato, con proprio provvedimento, obiettivi specifici sui costi di funzionamento della partecipata? (art.19, c, 5) ⁽¹⁰⁾	no
Esito della revisione periodica ⁽¹¹⁾	mantenimento senza interventi
Modalità (razionalizzazione) ⁽¹²⁾	
Termine previsto per la razionalizzazione ⁽¹²⁾	
Dichiarazione di Cessione a titolo oneroso in Revisione straordinaria ⁽¹³⁾ §	No
Applicazione dell'art. 24, comma 5-bis ⁽¹⁴⁾ §	
Note*	

DATI SINTETICI DI BILANCIO DELLA PARTECIPATA

NOME DEL CAMPO	Indicazioni per la compilazione
Numero medio di dipendenti	347
Approvazione bilancio 2020	si
Tipologia di contabilità	Contabilità economico-patrimoniale
Tipologia di schema di bilancio ⁽³⁾	Codice civile (ex art.2424 e seguenti)

Contabilità economico-patrimoniale – bilancio d'esercizio

La società deposita, presso il Registro Imprese, il bilancio d'esercizio in formato elaborabile secondo lo standard XBRL le informazioni sono pertanto acquisiti dal portale direttamente da Info Camere

1.1 DISTRIBUZIONE GAS NATURALE S.R.L. a socio unico – C.F. 09479040017

NOME DEL CAMPO	Indicazioni per la compilazione
Codice Fiscale	09479040017
Denominazione	D.G.N. S.R.L. a SOCIO UNICO
Data di costituzione della partecipata	2006
Forma giuridica	Società a responsabilità limitata
Tipo di fondazione	
Altra forma giuridica	
Stato di attività della partecipata	attiva
Data di inizio della procedura ⁽¹⁾	
Società con azioni quotate in mercati regolamentati ⁽²⁾	
Società che ha emesso strumenti finanziari quotati in mercati regolamentati (ex TUSP) ⁽²⁾	
La società è un GAL ⁽²⁾	

SEDE LEGALE DELLA PARTECIPATA

NOME DEL CAMPO	Indicazioni per la compilazione
Stato	Italia
Provincia	Torino
Comune	Pinerolo

SETTORE DI ATTIVITÀ DELLA PARTECIPATA

NOME DEL CAMPO	Indicazioni per la compilazione
Attività 1	35.22.00 - distribuzione di combustibili gassosi mediante condotte
Attività 2	
Attività 3	
Attività 4	

ULTERIORI INFORMAZIONI SULLA PARTECIPATA *

NOME DEL CAMPO	Indicazioni per la compilazione
Società in house	si
Previsione nello statuto di limiti sul fatturato ⁽³⁾	si
Società contenuta nell'allegato A al D.Lgs. n. 175/2016	no
Società a partecipazione pubblica di diritto singolare (art.1, c. 4, lett. A) #	no
Riferimento normativo società di diritto singolare ⁽³⁾	
La società adotta un sistema di contabilità analitica e separata per attività? §	si
Specificare se la disciplina applicata è stata dettata da: §	ARERA
Società esclusa dall'applicazione dell'art. 4 con DPCM (art. 4, c. 9)	no
Società esclusa dall'applicazione dell'art. 4 con provvedimento del Presidente della Regione o delle Prov. Autonome (art. 4, c. 9)	no
Riferimento normativo atto esclusione ⁽⁴⁾	

DATI DI BILANCIO PER LA VERIFICA TUSP *

NOME DEL CAMPO	Anno 2020
Tipologia di attività svolta	Attività produttive di beni e servizi
Numero medio di dipendenti	21
Numero dei componenti dell'organo di amministrazione	3
Compenso dei componenti dell'organo di amministrazione	Incarico gratuito
Numero dei componenti dell'organo di controllo	3
Compenso dei componenti dell'organo di controllo	14.560

NOME DEL CAMPO	2020	2019	2018	2017	2016
Approvazione bilancio	sì	sì	sì	sì	sì
Risultato d'esercizio	838.951	1.249.947	775.723	496.753	414.245

1. Attività produttive di beni e servizi o Distretti tecnologici

NOME DEL CAMPO	2020	2019	2018
A1) Ricavi delle vendite e delle prestazioni	6.694.569	7.149.575	6.685.231
A5) Altri Ricavi e Proventi	240.552	1.250.187	379.401
di cui Contributi in conto esercizio	-	-	-

QUOTA DI POSSESSO (quota diretta e/o indiretta)

NOME DEL CAMPO	INDICAZIONI PER LA COMPILAZIONE
Tipologia di Partecipazione	Partecipazione indiretta
Quota diretta	0,74530088%
Codice Fiscale Tramite	05059960012
Denominazione Tramite (organismo)	ACEA PINEROLESE INDUSTRIALE
Quota detenuta dalla Tramite nella società	100%

QUOTA DI POSSESSO – TIPO DI CONTROLLO

NOME DEL CAMPO	INDICAZIONI PER LA COMPILAZIONE
Tipo di controllo	controllo analogo congiunto

INFORMAZIONI ED ESITO PER LA RAZIONALIZZAZIONE

NOME DEL CAMPO	Indicazioni per la compilazione
Partecipazione ancora detenuta alla data di adozione del provvedimento	Sì
Società controllata da una quotata	No
CF della società quotata controllante ⁽⁸⁾	
Denominazione della società quotata controllante ⁽⁸⁾	

La partecipata svolge un'attività di produzione di beni e servizi a favore dell'Amministrazione?	No
Attività svolta dalla Partecipata	produzione di un servizio di interesse generale (Art. 4, c. 2, lett. a)
Descrizione dell'attività	Gestione del servizio di distribuzione gas naturale
Quota % di partecipazione detenuta dal soggetto privato ⁽⁹⁾	-
Svolgimento di attività analoghe a quelle svolte da altre società (art.20, c.2 lett.c)	no
Necessità di contenimento dei costi di funzionamento (art.20, c.2 lett.f)	no
Necessità di aggregazione di società (art.20, c.2 lett.g)	no
L'Amministrazione ha fissato, con proprio provvedimento, obiettivi specifici sui costi di funzionamento della partecipata? (art.19, c, 5) ⁽¹⁰⁾	no
Esito della revisione periodica ⁽¹¹⁾	mantenimento senza interventi
Modalità (razionalizzazione) ⁽¹²⁾	-
Termine previsto per la razionalizzazione ⁽¹²⁾	-
Dichiarazione di Cessione a titolo oneroso in Revisione straordinaria ⁽¹³⁾ §	No
Applicazione dell'art. 24, comma 5-bis ⁽¹⁴⁾ §	-
Note*	

DATI SINTETICI DI BILANCIO DELLA PARTECIPATA

NOME DEL CAMPO	Indicazioni per la compilazione
Numero medio di dipendenti	21
Approvazione bilancio 2020	si
Tipologia di contabilità	Contabilità economico-patrimoniale
Tipologia di schema di bilancio ⁽³⁾	Codice civile (ex art.2424 e seguenti)

La società deposita, presso il Registro Imprese, il bilancio d’esercizio in formato elaborabile secondo lo standard XBRL le informazioni sono pertanto acquisiti dal portale direttamente da Info Camere

1.1.1 GAS PIU' DISTRIBUZIONE S.R.L. IN LIQUIDAZIONE – C.F. 07328850966

DATI ANAGRAFICI DELLA PARTECIPATA

NOME DEL CAMPO	Indicazioni per la compilazione
Codice Fiscale	07328850966
Denominazione	GASPIU' DISTRIBUZIONE S.R.L. IN LIQUIDAZIONE
Data di costituzione della partecipata	2011
Forma giuridica	Società a responsabilità limitata
Tipo di fondazione	
Altra forma giuridica	
Stato di attività della partecipata	in liquidazione volontaria o scioglimento
Data di inizio della procedura ⁽¹⁾	22/12/2017
Società con azioni quotate in mercati regolamentati ⁽²⁾	
Società che ha emesso strumenti finanziari quotati in mercati regolamentati (ex TUSP) ⁽²⁾	
La società è un GAL ⁽²⁾	

SEDE LEGALE DELLA PARTECIPATA

NOME DEL CAMPO	Indicazioni per la compilazione
Stato	Italia
Provincia	Milano
Comune	Milano (20149)

SETTORE DI ATTIVITÀ DELLA PARTECIPATA

NOME DEL CAMPO	Indicazioni per la compilazione
Attività 1	35.22.00 - DISTRIBUZIONE DI COMBUSTIBILI GASSOSI MEDIANTE CONDOTTE - Società inattiva
Attività 2	
Attività 3	
Attività 4	

ULTERIORI INFORMAZIONI SULLA PARTECIPATA*

La compilazione della Sezione "Ulteriori Informazioni sulla partecipata" **non è richiesta** per "società quotate ex TUSP", se la società è un GAL oppure se lo stato di attività della **società è "in liquidazione"** o "soggetta a procedure concorsuali".

DATI DI BILANCIO PER LA VERIFICA TUSP*

La compilazione della Sezione "Dati di bilancio per la verifica TUSP" **non è richiesta** per le "società quotate ex TUSP", se lo stato di attività della società è **"in liquidazione"** o "soggetta a procedure concorsuali".

1. Attività produttive di beni e servizi o Distretti tecnologici

"Tipologia di attività svolta" dalla partecipata è: "Attività produttive di beni e servizi"

NOME DEL CAMPO	2020	2019	2018
A1) Ricavi delle vendite e delle prestazioni	Dati non disponibili in quanto il bilancio 2020 non risulta approvato	-	-
A5) Altri Ricavi e Proventi		153.563	-
di cui Contributi in conto esercizio		-	-

QUOTA DI POSSESSO (quota diretta e/o indiretta)

NOME DEL CAMPO	INDICAZIONI PER LA COMPILAZIONE
Tipologia di Partecipazione	Partecipazione indiretta
Quota diretta	0,29812035%
Codice Fiscale Tramite	09479040017
Denominazione Tramite (organismo)	DISTRIBUZIONE GAS NATURALE S.R.L.
Quota detenuta dalla Tramite nella società	40%

QUOTA DI POSSESSO – TIPO DI CONTROLLO

NOME DEL CAMPO	INDICAZIONI PER LA COMPILAZIONE
Tipo di controllo	nessuno

INFORMAZIONI ED ESITO PER LA RAZIONALIZZAZIONE

NOME DEL CAMPO	Indicazioni per la compilazione
Partecipazione ancora detenuta alla data di adozione del provvedimento	Sì
Società controllata da una quotata	No
CF della società quotata controllante ⁽⁸⁾	
Denominazione della società quotata controllante ⁽⁸⁾	

La partecipata svolge un'attività di produzione di beni e servizi a favore dell'Amministrazione?	No
Attività svolta dalla Partecipata	nessuna attività
Descrizione dell'attività	Distribuzione di combustibili gassosi mediante condotte
Quota % di partecipazione detenuta dal soggetto privato ⁽⁹⁾	-
Svolgimento di attività analoghe a quelle svolte da altre società (art.20, c.2 lett.c)	si
Necessità di contenimento dei costi di funzionamento (art.20, c.2 lett.f)	si
Necessita di aggregazione di società (art.20, c.2 lett.g)	no
L'Amministrazione ha fissato, con proprio provvedimento, obiettivi specifici sui costi di funzionamento della partecipata? (art.19, c, 5) ⁽¹⁰⁾	no
Esito della revisione periodica ⁽¹¹⁾	La compilazione del campo non è richiesta per <u>le società in liquidazione</u> , per quelle soggette a procedure concorsuali e per i GAL.
Modalità (razionalizzazione) ⁽¹²⁾	liquidazione della società
Termine previsto per la razionalizzazione ⁽¹²⁾	30/06/2020 Data originariamente fissata; I tempi di liquidazione sono gestiti dal liquidatore.
Dichiarazione di Cessione a titolo oneroso in Revisione straordinaria ⁽¹³⁾ §	La compilazione non è richiesta se la società è <u>in liquidazione</u> , è soggetta a procedura concorsuale, è un GAL o nel caso in cui nel campo "Attività svolta dalla partecipata" sia stato selezionato "Coordinamento e attuazione patti territoriali e contratti d'area ex delibera CIPE 21/03/1997 (Art. 26, c.7) oppure "Gestione delle case da gioco – società già costituita e autorizzata alla data del 23/09/2016 (art. 26, c. 12 sexies)".
Applicazione dell'art. 24, comma 5-bis ⁽¹⁴⁾ §	
Note*	Le misure di razionalizzazione non sono state concluse al 31/12/2020

DATI SINTETICI DI BILANCIO DELLA PARTECIPATA

NOME DEL CAMPO	Indicazioni per la compilazione
Numero medio di dipendenti	-
Approvazione bilancio 2020	no
Tipologia di contabilità	Contabilità economico-patrimoniale
Tipologia di schema di bilancio ⁽³⁾	Codice civile (ex art.2424 e seguenti)

Contabilità economico-patrimoniale – bilancio d'esercizio

La società deposita, presso il Registro Imprese, il bilancio d'esercizio in formato elaborabile secondo lo standard XBRL.

Dati al momento non disponibili in quanto il bilancio 2020 non risulta approvato

DATI ANAGRAFICI DELLA PARTECIPATA

NOME DEL CAMPO	Indicazioni per la compilazione
Codice Fiscale	10845310019
Denominazione	AMIAT V. S.P.A.
Data di costituzione della partecipata	2012
Forma giuridica	Società per azioni
Tipo di fondazione	
Altra forma giuridica	
Stato di attività della partecipata	attiva
Data di inizio della procedura ⁽¹⁾	
Società con azioni quotate in mercati regolamentati ⁽²⁾	
Società che ha emesso strumenti finanziari quotati in mercati regolamentati (ex TUSP) ⁽²⁾	
La società è un GAL ⁽²⁾	

SEDE LEGALE DELLA PARTECIPATA

NOME DEL CAMPO	Indicazioni per la compilazione
Stato	Italia
Provincia	Torino
Comune	Torino

SETTORE DI ATTIVITÀ DELLA PARTECIPATA

NOME DEL CAMPO	Indicazioni per la compilazione
Attività 1	70.1- ATTIVITA' DELLE HOLDING IMPEGNATE NELLE ATTIVITA' GESTIONALI (HOLDING OPERATIVE)
Attività 2	
Attività 3	
Attività 4	

ULTERIORI INFORMAZIONI SULLA PARTECIPATA *

NOME DEL CAMPO	Indicazioni per la compilazione
Società in house	no
Previsione nello statuto di limiti sul fatturato ⁽³⁾	
Società contenuta nell'allegato A al D.Lgs. n. 175/2016	no
Società a partecipazione pubblica di diritto singolare (art.1, c. 4, lett. A) #	no
Riferimento normativo società di diritto singolare ⁽³⁾	
La società adotta un sistema di contabilità analitica e separata per attività? §	no
Specificare se la disciplina applicata è stata dettata da: §	
Società esclusa dall'applicazione dell'art. 4 con DPCM (art. 4, c. 9)	no

NOME DEL CAMPO	Indicazioni per la compilazione
Società esclusa dall'applicazione dell'art. 4 con provvedimento del Presidente della Regione o delle Prov. Autonome (art. 4, c. 9)	no
Riferimento normativo atto esclusione ⁽⁴⁾	

DATI DI BILANCIO PER LA VERIFICA TUSP*

NOME DEL CAMPO	Anno 2020
Tipologia di attività svolta	Attività consistenti nell'assunzione di partecipazioni in società esercenti attività diverse da quella creditizia e finanziaria (Holding)
Numero medio di dipendenti	-
Numero dei componenti dell'organo di amministrazione	3
Compenso dei componenti dell'organo di amministrazione	9.500
Numero dei componenti dell'organo di controllo	3
Compenso dei componenti dell'organo di controllo	11.440

NOME DEL CAMPO	2020	2019	2018	2017	2016
Approvazione bilancio	sì	sì	sì	sì	sì
Risultato d'esercizio	8.986.634	12.867.720	9.280.422	10.706.431	3.318.942

2. Attività di Holding

NOME DEL CAMPO	2020	2019	2018
A1) Ricavi delle vendite e delle prestazioni			
A5) Altri Ricavi e Proventi			
di cui Contributi in conto esercizio			
C15) Proventi da partecipazioni	9.406.791	13.384.540	9.905.181
C16) Altri proventi finanziari			
C17 bis) Utili e perdite su cambi			
D18 a) Rettifiche di valore di attività finanziarie - Rivalutazioni di partecipazioni			

QUOTA DI POSSESSO (quota diretta e/o indiretta)

NOME DEL CAMPO	Indicazioni per la compilazione
Tipologia di Partecipazione	Partecipazione indiretta
Quota diretta ⁽⁵⁾	0,05172388%
Codice Fiscale Tramite ⁽⁶⁾	05059960012
Denominazione Tramite (organismo) ⁽⁶⁾	ACEA PINEROLESE INDUSTRIALE S.P.A.
Quota detenuta dalla Tramite nella società ⁽⁷⁾	6,944%

QUOTA DI POSSESSO – TIPO DI CONTROLLO

NOME DEL CAMPO	Indicazioni per la compilazione
Tipo di controllo	nessuno

INFORMAZIONI ED ESITO PER LA RAZIONALIZZAZIONE

NOME DEL CAMPO	Indicazioni per la compilazione
Partecipazione ancora detenuta alla data di adozione del provvedimento	Sì
Società controllata da una quotata	No
CF della società quotata controllante ⁽⁸⁾	
Denominazione della società quotata controllante ⁽⁸⁾	

La partecipata svolge un'attività di produzione di beni e servizi a favore dell'Amministrazione?	No
Attività svolta dalla Partecipata	attività diversa dalle precedenti
Descrizione dell'attività	Attività consistenti nell'assunzione di partecipazioni in società esercenti attività diverse da quella creditizia e finanziaria (Holding)
Quota % di partecipazione detenuta dal soggetto privato ⁽⁹⁾	-
Svolgimento di attività analoghe a quelle svolte da altre società (art.20, c.2 lett.c)	no
Necessità di contenimento dei costi di funzionamento (art.20, c.2 lett.f)	no
Necessità di aggregazione di società (art.20, c.2 lett.g)	no
L'Amministrazione ha fissato, con proprio provvedimento, obiettivi specifici sui costi di funzionamento della partecipata? (art.19, c, 5) ⁽¹⁰⁾	no
Esito della revisione periodica ⁽¹¹⁾	mantenimento senza interventi
Modalità (razionalizzazione) ⁽¹²⁾	-
Termine previsto per la razionalizzazione ⁽¹²⁾	
Dichiarazione di Cessione a titolo oneroso in Revisione straordinaria ⁽¹³⁾ §	No
Applicazione dell'art. 24, comma 5-bis ⁽¹⁴⁾ §	
Note*	

DATI SINTETICI DI BILANCIO DELLA PARTECIPATA

NOME DEL CAMPO	Indicazioni per la compilazione
Numero medio di dipendenti	-
Approvazione bilancio 2020	si
Tipologia di contabilità	Contabilità economico-patrimoniale
Tipologia di schema di bilancio ⁽³⁾	Codice civile (ex art.2424 e seguenti)

Contabilità economico-patrimoniale – bilancio d'esercizio

La società deposita, presso il Registro Imprese, il bilancio d'esercizio in formato elaborabile secondo lo standard XBRL le informazioni sono pertanto acquisiti dal portale direttamente da Info Camere

DATI ANAGRAFICI DELLA PARTECIPATA

NOME DEL CAMPO	Indicazioni per la compilazione
Codice Fiscale	08547890015
Denominazione	ACEA PINEROLESE ENERGIA S.R.L.
Data di costituzione della partecipata	2002
Forma giuridica	Società a responsabilità limitata
Tipo di fondazione	
Altra forma giuridica	
Stato di attività della partecipata	attiva
Data di inizio della procedura ⁽¹⁾	
Società con azioni quotate in mercati regolamentati ⁽²⁾	
Società che ha emesso strumenti finanziari quotati in mercati regolamentati (ex TUSP) ⁽²⁾	
La società è un GAL ⁽²⁾	

SEDE LEGALE DELLA PARTECIPATA

NOME DEL CAMPO	Indicazioni per la compilazione
Stato	Italia
Provincia	Torino
Comune	Pinerolo

SETTORE DI ATTIVITÀ DELLA PARTECIPATA

NOME DEL CAMPO	Indicazioni per la compilazione
Attività 1	35.23 - commercio di gas distribuito mediante condotte
Attività 2	35.11 - produzione di energia elettrica
Attività 3	43.22.01 - installazione di impianti idraulici, di riscaldamento e di condizionamento dell'aria (inclusa manutenzione e riparazione) in edifici o in altre opere di costruzione
Attività 4	

ULTERIORI INFORMAZIONI SULLA PARTECIPATA

NOME DEL CAMPO	Indicazioni per la compilazione
Società in house	no
Previsione nello statuto di limiti sul fatturato ⁽³⁾	
Società contenuta nell'allegato A al D.Lgs. n. 175/2016	no
Società a partecipazione pubblica di diritto singolare (art.1, c. 4, lett. A) #	no
Riferimento normativo società di diritto singolare ⁽³⁾	
La società adotta un sistema di contabilità analitica e separata per attività? [§]	no
Specificare se la disciplina applicata è stata dettata da: [§]	
Società esclusa dall'applicazione dell'art. 4 con DPCM (art. 4, c. 9)	no
Società esclusa dall'applicazione dell'art. 4 con provvedimento del Presidente della Regione o delle Prov. Autonome (art. 4, c. 9)	no
Riferimento normativo atto esclusione ⁽⁴⁾	

DATI DI BILANCIO PER LA VERIFICA TUSP

NOME DEL CAMPO	Anno 2020
Tipologia di attività svolta	Attività produttive di beni e servizi
Numero medio di dipendenti	12
Numero dei componenti dell'organo di amministrazione	1
Compenso dei componenti dell'organo di amministrazione	Incarico gratuito
Numero dei componenti dell'organo di controllo	3
Compenso dei componenti dell'organo di controllo	21.840

NOME DEL CAMPO	2020	2019	2018	2017	2016
Approvazione bilancio	sì	sì	sì	sì	sì
Risultato d'esercizio	1.590.397	1.458.734	1.565.537	1.969.998	1.732.154

1. Attività produttive di beni e servizi o Distretti tecnologici

NOME DEL CAMPO	2020	2019	2018
A1) Ricavi delle vendite e delle prestazioni	61.366.597	63.255.527	63.999.180
A5) Altri Ricavi e Proventi	1.778.212	2.667.842	3.099.459
di cui Contributi in conto esercizio	971.107	796.872	777.305

QUOTA DI POSSESSO (quota diretta e/o indiretta)

NOME DEL CAMPO	INDICAZIONI PER LA COMPILAZIONE
Tipologia di Partecipazione	Partecipazione diretta
Quota diretta	0,7453%
Codice Fiscale Tramite	
Denominazione Tramite (organismo)	
Quota detenuta dalla Tramite nella società	

QUOTA DI POSSESSO – TIPO DI CONTROLLO

NOME DEL CAMPO	INDICAZIONI PER LA COMPILAZIONE
Tipo di controllo	controllo congiunto - maggioranza dei voti esercitabili nell'assemblea ordinaria ed effettivo esercizio del potere di controllo anche tramite comportamenti concludenti

INFORMAZIONI ED ESITO PER LA RAZIONALIZZAZIONE

NOME DEL CAMPO	Indicazioni per la compilazione
Partecipazione ancora detenuta alla data di adozione del provvedimento	Sì
Società controllata da una quotata	No
CF della società quotata controllante ⁽⁸⁾	
Denominazione della società quotata controllante ⁽⁸⁾	

La partecipata svolge un'attività di produzione di beni e servizi a favore dell'Amministrazione?	Compilazione a cura di ciascun comune
Attività svolta dalla Partecipata	produzione di un servizio di interesse generale (Art. 4, c. 2, lett. a)
Descrizione dell'attività	Produzione di servizi di interesse generale, in particolare completa gestione dell'attività di vendita di gas naturale
Quota % di partecipazione detenuta dal soggetto privato ⁽⁹⁾	-
Svolgimento di attività analoghe a quelle svolte da altre società (art.20, c.2 lett.c)	no
Necessità di contenimento dei costi di funzionamento (art.20, c.2 lett.f)	no
Necessità di aggregazione di società (art.20, c.2 lett.g)	no
L'Amministrazione ha fissato, con proprio provvedimento, obiettivi specifici sui costi di funzionamento della partecipata? (art.19, c, 5) ⁽¹⁰⁾	no
Esito della revisione periodica ⁽¹¹⁾	mantenimento senza interventi
Modalità (razionalizzazione) ⁽¹²⁾	
Termine previsto per la razionalizzazione ⁽¹²⁾	
Dichiarazione di Cessione a titolo oneroso in Revisione straordinaria⁽¹³⁾ §	No
Applicazione dell'art. 24, comma 5-bis⁽¹⁴⁾ §	
Note*	

DATI SINTETICI DI BILANCIO DELLA PARTECIPATA

NOME DEL CAMPO	Indicazioni per la compilazione
Numero medio di dipendenti	12
Approvazione bilancio 2020	si
Tipologia di contabilità	Contabilità economico-patrimoniale
Tipologia di schema di bilancio ⁽³⁾	Codice civile (ex art.2424 e seguenti)

La società deposita, presso il Registro Imprese, il bilancio d’esercizio in formato elaborabile secondo lo standard XBRL le informazioni sono pertanto acquisiti dal portale direttamente da Info Camere

DATI ANAGRAFICI DELLA PARTECIPATA	
NOME DEL CAMPO	Indicazioni per la compilazione
Codice Fiscale	09974630015
Denominazione	E-GAS S.R.L.
Data di costituzione della partecipata	2008
Forma giuridica	Società a responsabilità limitata
Tipo di fondazione	
Altra forma giuridica	
Stato di attività della partecipata	attiva
Data di inizio della procedura ⁽¹⁾	
Società con azioni quotate in mercati regolamentati ⁽²⁾	
Società che ha emesso strumenti finanziari quotati in mercati regolamentati (ex TUSP) ⁽²⁾	
La società è un GAL ⁽²⁾	

SEDE LEGALE DELLA PARTECIPATA	
NOME DEL CAMPO	Indicazioni per la compilazione
Stato	Italia
Provincia	Torino
Comune	Torino

SETTORE DI ATTIVITÀ DELLA PARTECIPATA	
NOME DEL CAMPO	Indicazioni per la compilazione
Attività 1	35.23.00- COMMERCIO DI GAS DISTRIBUITO MEDIANTE CONDOTTE
Attività 2	
Attività 3	
Attività 4	

ULTERIORI INFORMAZIONI SULLA PARTECIPATA*	
NOME DEL CAMPO	Indicazioni per la compilazione
Società in house	no
Previsione nello statuto di limiti sul fatturato ⁽³⁾	
Società contenuta nell'allegato A al D.Lgs. n. 175/2016	no

NOME DEL CAMPO	Indicazioni per la compilazione
Società a partecipazione pubblica di diritto singolare (art.1, c. 4, lett. A) #	no
Riferimento normativo società di diritto singolare ⁽³⁾	
La società adotta un sistema di contabilità analitica e separata per attività? §	no
Specificare se la disciplina applicata è stata dettata da: §	
Società esclusa dall'applicazione dell'art. 4 con DPCM (art. 4, c. 9)	no
Società esclusa dall'applicazione dell'art. 4 con provvedimento del Presidente della Regione o delle Prov. Autonome (art. 4, c. 9)	no
Riferimento normativo atto esclusione ⁽⁴⁾	

DATI DI BILANCIO PER LA VERIFICA TUSP*	
NOME DEL CAMPO	Anno 2020
Tipologia di attività svolta	Attività consistenti nell'assunzione di partecipazioni in società esercenti attività diverse da quella creditizia e finanziaria (Holding)
Numero medio di dipendenti	-
Numero dei componenti dell'organo di amministrazione	2
Compenso dei componenti dell'organo di amministrazione	Incarico gratuito
Numero dei componenti dell'organo di controllo	-
Compenso dei componenti dell'organo di controllo	-

NOME DEL CAMPO	2020	2019	2018	2017	2016
Approvazione bilancio	sì	sì	sì	sì	sì
Risultato d'esercizio	1.231	1.103	641	526.077	1.628.557

2. Attività di Holding			
NOME DEL CAMPO	2020	2019	2018
A1) Ricavi delle vendite e delle prestazioni	7.500	7.500	7.500
A5) Altri Ricavi e Proventi	-	-	-
di cui Contributi in conto esercizio	-	-	-
C15) Proventi da partecipazioni	-	-	-
C16) Altri proventi finanziari	7	20	27
C17 bis) Utili e perdite su cambi	-	-	-
D18 a) Rettifiche di valore di attività finanziarie - Rivalutazioni di partecipazioni	-	-	-

QUOTA DI POSSESSO (quota diretta e/o indiretta)

NOME DEL CAMPO	Indicazioni per la compilazione
Tipologia di Partecipazione	Partecipazione indiretta
Quota diretta ⁽⁵⁾	<i>Vedere file allegato "partecipazioni gruppo Acea Pinerolese Energia s.r.l."</i>
Codice Fiscale Tramite ⁽⁶⁾	08547890015
Denominazione Tramite (organismo) ⁽⁶⁾	ACEA PINEROLESE ENERGIA S.R.L.
Quota detenuta dalla Tramite nella società ⁽⁷⁾	35%

QUOTA DI POSSESSO – TIPO DI CONTROLLO

NOME DEL CAMPO	Indicazioni per la compilazione
Tipo di controllo	nessuno

INFORMAZIONI ED ESITO PER LA RAZIONALIZZAZIONE

NOME DEL CAMPO	Indicazioni per la compilazione
Partecipazione ancora detenuta alla data di adozione del provvedimento	Sì
Società controllata da una quotata	No
CF della società quotata controllante ⁽⁸⁾	
Denominazione della società quotata controllante ⁽⁸⁾	

La partecipata svolge un'attività di produzione di beni e servizi a favore dell'Amministrazione?	No
Attività svolta dalla Partecipata	attività diversa dalle precedenti
Descrizione dell'attività	Importazione, esportazione, approvvigionamento, trasporto, fornitura e somministrazione di gas naturale ed energia elettrica
Quota % di partecipazione detenuta dal soggetto privato ⁽⁹⁾	-
Svolgimento di attività analoghe a quelle svolte da altre società (art.20, c.2 lett.c)	no
Necessità di contenimento dei costi di funzionamento (art.20, c.2 lett.f)	no
Necessità di aggregazione di società (art.20, c.2 lett.g)	no
L'Amministrazione ha fissato, con proprio provvedimento, obiettivi specifici sui costi di funzionamento della partecipata? (art.19, c, 5) ⁽¹⁰⁾	no
Esito della revisione periodica ⁽¹¹⁾	mantenimento senza interventi
Modalità (razionalizzazione) ⁽¹²⁾	
Termine previsto per la razionalizzazione ⁽¹²⁾	
Dichiarazione di Cessione a titolo oneroso in Revisione straordinaria ⁽¹³⁾ §	No
Applicazione dell'art. 24, comma 5-bis ⁽¹⁴⁾ §	
Note*	

DATI SINTETICI DI BILANCIO DELLA PARTECIPATA

NOME DEL CAMPO	Indicazioni per la compilazione
Numero medio di dipendenti	-
Approvazione bilancio 2020	si
Tipologia di contabilità	Contabilità economico-patrimoniale
Tipologia di schema di bilancio ⁽³⁾	Codice civile (ex art.2424 e seguenti)

Contabilità economico-patrimoniale – bilancio d'esercizio

La società deposita, presso il Registro Imprese, il bilancio d'esercizio in formato elaborabile secondo lo standard XBRL le informazioni sono pertanto acquisiti dal portale direttamente da Info Camere

DATI ANAGRAFICI DELLA PARTECIPATA

NOME DEL CAMPO	Indicazioni per la compilazione
Codice Fiscale	10381250017
Denominazione	ACEA SERVIZI STRUMENTALI TERRITORIALI SRL
Data di costituzione della partecipata	2010
Forma giuridica	Società a responsabilità limitata
Tipo di fondazione	
Altra forma giuridica	
Stato di attività della partecipata	attiva
Data di inizio della procedura ⁽¹⁾	
Società con azioni quotate in mercati regolamentati ⁽²⁾	
Società che ha emesso strumenti finanziari quotati in mercati regolamentati (ex TUSP) ⁽²⁾	
La società è un GAL ⁽²⁾	

SEDE LEGALE DELLA PARTECIPATA

NOME DEL CAMPO	Indicazioni per la compilazione
Stato	Italia
Provincia	Torino
Comune	Pinerolo

SETTORE DI ATTIVITÀ DELLA PARTECIPATA

NOME DEL CAMPO	Indicazioni per la compilazione
Attività 1	43.22.01- INSTALLAZIONE DI IMPIANTI IDRAULICI, DI RISCALDAMENTO E DI CONDIZIONAMENTO DELL'ARIA (INCLUSA MANUTENZIONE E RIPARAZIONE) IN EDIFICI O IN ALTRE OPERE DI COSTRUZIONE
Attività 2	
Attività 3	
Attività 4	

ULTERIORI INFORMAZIONI SULLA PARTECIPATA

NOME DEL CAMPO	Indicazioni per la compilazione
Società in house	si
Previsione nello statuto di limiti sul fatturato ⁽³⁾	si
Società contenuta nell'allegato A al D.Lgs. n. 175/2016	no
Società a partecipazione pubblica di diritto singolare (art.1, c. 4, lett. A) [#]	no
Riferimento normativo società di diritto singolare ⁽³⁾	
La società adotta un sistema di contabilità analitica e separata per attività? [§]	no
Specificare se la disciplina applicata è stata dettata da: [§]	Scegliere un elemento.
Società esclusa dall'applicazione dell'art. 4 con DPCM (art. 4, c. 9)	no

NOME DEL CAMPO	Indicazioni per la compilazione
Società esclusa dall'applicazione dell'art. 4 con provvedimento del Presidente della Regione o delle Prov. Autonome (art. 4, c. 9)	no
Riferimento normativo atto esclusione ⁽⁴⁾	

DATI DI BILANCIO PER LA VERIFICA TUSP

DATI DI BILANCIO PER LA VERIFICA TUSP ANNO 2020	
Tipologia di attività svolta	Attività produttive di beni e servizi
Numero medio di dipendenti	3
Numero dei componenti dell'organo di amministrazione	1
Compenso dei componenti dell'organo di amministrazione	Incarico Gratuito
Numero dei componenti dell'organo di controllo	-
Compenso dei componenti dell'organo di controllo	-

NOME DEL CAMPO	2020	2019	2018	2017	2016
Approvazione bilancio	sì	sì	sì	sì	sì
Risultato d'esercizio	10.182	14.222	11.626	16.295	6.660

1. Attività produttive di beni e servizi o Distretti tecnologici

NOME DEL CAMPO	2020	2019	2018
A1) Ricavi delle vendite e delle prestazioni	1.904.802	2.203.413	2.261.268
A5) Altri Ricavi e Proventi	52	701	678
di cui Contributi in conto esercizio	0	0	0

QUOTA DI POSSESSO (quota diretta e/o indiretta)

NOME DEL CAMPO	INDICAZIONI PER LA COMPILAZIONE
Tipologia di Partecipazione	Partecipazione diretta
Quota diretta	0,7453%
Codice Fiscale Tramite	
Denominazione Tramite (organismo)	

NOME DEL CAMPO	INDICAZIONI PER LA COMPILAZIONE
Quota detenuta dalla Tramite nella società	

QUOTA DI POSSESSO – TIPO DI CONTROLLO

NOME DEL CAMPO	INDICAZIONI PER LA COMPILAZIONE
Tipo di controllo	controllo analogo congiunto

INFORMAZIONI ED ESITO PER LA RAZIONALIZZAZIONE

NOME DEL CAMPO	Indicazioni per la compilazione
Partecipazione ancora detenuta alla data di adozione del provvedimento	Sì
Società controllata da una quotata	No
CF della società quotata controllante ⁽⁸⁾	
Denominazione della società quotata controllante ⁽⁸⁾	

DATI SINTETICI DI BILANCIO DELLA PARTECIPATA

NOME DEL CAMPO	Indicazioni per la compilazione
Numero medio di dipendenti	3
Approvazione bilancio 2020	si
Tipologia di contabilità	Contabilità economico-patrimoniale
Tipologia di schema di bilancio ⁽³⁾	Codice civile (ex art.2424 e seguenti)

Contabilità economico-patrimoniale – bilancio d'esercizio

La società deposita, presso il Registro Imprese, il bilancio d'esercizio in formato elaborabile secondo lo standard XBRL le informazioni sono pertanto acquisiti dal portale direttamente da Info Camere

La società Smat S.p.A. (quota partecipazione detenuta dal Comune di Inverso Pinasca pari a 0,00002%) è esclusa dalla revisione in oggetto in quanto, la stessa, ai sensi dell'art. 26, comma 5, del T.U.S.P., è esclusa dall'applicazione del medesimo decreto avendo adottato, entro la data del 30.06.2016, atti volti all'emissione di strumenti finanziari, diversi delle azioni, quotati in mercati regolamentati.

Scheda di dettaglio

DATI ANAGRAFICI DELLA PARTECIPATA

DATI ANAGRAFICI DELLA PARTECIPATA	
Denominazione	FONDAZIONE "LA TUNO – MINIERE E ALPI DEL PIEMONTE VALLI CHISONE E GERMANASCA"
Stato	Italia
Provincia	TORINO
Comune	PRALI
Anno di costituzione della società	Con Determinazione della Regione Piemonte - Direzione Affari Istituzionali e Avvocatura- del 15.11.20149, n. 432, è stata riconosciuta la personalità giuridica della Fondazione "La Tuno– Miniere e Alpi del Piemonte Valli Chisone e Germanasca" , autorizzandone l'iscrizione nel Registro delle persone giuridiche della Regione Piemonte
Forma giuridica	Fondazione di Partecipazione
Tipo di fondazione	Fondazione di Partecipazione
Altra forma giuridica	
Stato della società	Attiva

SETTORE DI ATTIVITÀ DELLA PARTECIPATA

ATTIVITA' SVOLTA	
Attività 1	91.02 - attività dei musei e conservazione luoghi e monumenti storici

ULTERIORI INFORMAZIONI SULLA PARTECIPATA

ULTERIORI INFORMAZIONI SULLA PARTECIPATA	
Società in house	SI
Previsione nello statuto di limiti sul fatturato	SI
Società contenuta nell'allegato A al D.Lgs. n. 175/2016	NO
Società a partecipazione pubblica di diritto singolare (art.1, c. 4, lett. A)	NO
Riferimento normativo società di diritto singolare	
La società adotta un sistema di contabilità analitica e separata delle attività?	NO
Specificare se la disciplina applicata è stata dettata da:	
Società esclusa dall'applicazione dell'art. 4 con DPCM (art. 4, c. 9)	NO
Società esclusa dall'applicazione dell'art. 4 con provvedimento del Presidente della Regione o delle Prov. Autonome (art. 4, c. 9)	NO
Riferimento normativo atto esclusione	

DATI DI BILANCIO PER LA VERIFICA TUSP

	Anno 2020		
Tipologia di attività svolta	Attività produttive di beni e servizi		
Numero medio di dipendenti	5		
Numero dei componenti dell'organo di amministrazione	5		
Compenso dei componenti dell'organo di amministrazione	Incarico gratuito		
Numero dei componenti dell'organo di controllo	3		
Compenso dei componenti dell'organo di controllo	7612,80		
	2020	2019	Con Determinazione della Regione Piemonte - Direzione Affari Istituzionali e Avvocatura- del 15.11.20149, n. 432, è stata riconosciuta la personalità giuridica della Fondazione "La Tuno- Miniere e Alpi del Piemonte Valli Chisone e Germanasca" , autorizzandone l'iscrizione nel Registro delle persone giuridiche della Regione Piemonte
Approvazione bilancio	SI	SI	
Risultato d'esercizio	26.015	(29.235)	

1. Attività produttive di beni e servizi o Distretti tecnologici

	2020	2019	Con Determinazione della Regione Piemonte - Direzione Affari Istituzionali e Avvocatura- del 15.11.20149, n. 432, è stata riconosciuta la personalità giuridica della Fondazione "La Tuno – Miniere e Alpi del Piemonte Valli Chisone e Germanasca" , autorizzandone l'iscrizione nel Registro delle persone giuridiche della Regione Piemonte
A1) Ricavi delle vendite e delle prestazioni	64.592	148.654	
A5) Altri ricavi e Proventi			
di cui Contributi in conto esercizio			

QUOTA DI POSSESSO (quota diretta e/o indiretta)

NOME DEL CAMPO	INDICAZIONI PER LA COMPILAZIONE
Tipologia di Partecipazione	Partecipazione indiretta
Quota diretta	0,5424
Codice Fiscale Tramite	
Denominazione Tramite (organismo) ⁽⁶⁾	
Quota detenuta dalla Tramite nella società	

QUOTA DI POSSESSO – TIPO DI CONTROLLO

NOME DEL CAMPO	INDICAZIONI PER LA COMPILAZIONE
Tipo di controllo	controllo congiunto - maggioranza dei voti esercitabili nell'assemblea ordinaria ed effettivo esercizio del potere di controllo anche tramite comportamenti concludenti

INFORMAZIONI ED ESITO PER LA RAZIONALIZZAZIONE

INFORMAZIONI ED ESITO PER LA RAZIONALIZZAZIONE	
La partecipata svolge un'attività di produzione di beni e servizi a favore dell'Amministrazione?	Si
Attività svolta dalla Partecipata	Produzione di un servizio di interesse generale (Art. 4, c. 2, lett. a)
Descrizione dell'attività	Esercizio della attività inerenti la promozione, salvaguardia e sviluppo del territorio. La Fondazione gestisce l'Ecomuseo Regionale delle Miniere e della Val Germanasca sito nei Comuni di Salza di Pinerolo e Prali
Quota % di partecipazione detenuta dal soggetto privato	-
Svolgimento di attività analoghe a quelle svolte da altre società (art.20, c.2 lett.c)	no
Necessità di contenimento dei costi di funzionamento (art.20, c.2 lett.f)	no
Necessità di aggregazione di società (art.20, c.2 lett.g)	no
L'Amministrazione ha fissato, con proprio provvedimento, obiettivi specifici sui costi di funzionamento della partecipata? (art.19, c.5)	no
Esito della revisione periodica ⁽¹¹⁾	mantenimento senza interventi.
Modalità (razionalizzazione)	-

Termine previsto per la razionalizzazione	-
Dichiarazione di cessione a titolo oneroso in Revisione Straordinaria⁽¹³⁾	NO
Applicazione dell'art. 24. Comma 5-bis⁽¹⁴⁾	-
Note*	-

NOME DEL CAMPO	Indicazioni per la compilazione
Partecipazione ancora detenuta alla data di adozione del provvedimento	SI
Società controllata da una quotata	NO
CF della società quotata controllata ⁽⁸⁾	-
Denominazione della società quotata controllante ⁽⁸⁾	-

DATI SINTETICI DI BILANCIO DELLA PARTECIPATA

NOME DEL CAMPO	Indicazioni per la compilazione
Numero medio di dipendenti	3
Approvazione bilancio 2020	SI
Tipologia di contabilità	Contabilità economico-patrimoniale
Tipologia di schema di bilancio	Codice civile (ex art. 2424 e seguenti)

Contabilità economico-patrimoniale – bilancio d’esercizio

NOME DEL CAMPO	2020
B) I-Immobilizzazioni immateriali ^(x)	3.939
B) II-Immobilizzazioni materiali ^(x)	16.371
B) III-Immobilizzazioni finanziarie ^(x)	500
Totale Immobilizzazioni (B)	20.310
C) II-Crediti (valore totale)	130.578
Totale Attivo	322.026

A) I Capitale / Fondo di dotazione	116.500
A) Totale Riserve (II-VII) / Totale Riserve	
A) VIII Utili (perdite) portati a nuovo	-15.222
A) IX Utili (perdite) esercizio	26.015
Patrimonio Netto	127.293
D) – Debiti (valore totale)	42.789
Totale passivo	348.254
A. Valore della produzione/Totale Ricavi	263.151
A1) Ricavi delle vendite e delle prestazioni / Ricavi	64.592

A5) Altri Ricavi e Proventi	198.559
di cui "Contributi in conto esercizio"	153.724
B. Costi della produzione /Totale costi	236.873
B.9 Costi del personale / Costo del lavoro	124.554

04. RILEVAZIONE DEI RAPPRESENTANTI DELLE AMMINISTRAZIONI PRESSO ORGANI DI GOVERNO, SOCIETA' ED ENTI

04.01. Scheda Rilevazione dei rappresentanti delle amministrazioni

1 ACEA PINEROLESE INDUSTRIALE – C.F. 05059960012

Il rappresentante del Comune partecipa unicamente all'Assemblea dei soci.

DATI ANAGRAFICI DELLA PARTECIPATA

NOME DEL CAMPO	
Codice Fiscale	05059960012
Denominazione	ACEA PINEROLESE INDUSTRIALE S.P.A.
Anno di costituzione della società	1986
Forma giuridica	Società per azioni
Tipo di fondazione	Scegliere un elemento.
Altra forma giuridica	
Stato della società	La società è attiva
Anno di inizio della procedura	
Società con azioni quotate in mercati regolamentati	NO

Società che ha emesso strumenti finanziari quotati in mercati regolamentati (ex TUSP)	NO
---	----

SEDE LEGALE DELLA PARTECIPATA

NOME DEL CAMPO	
Stato	Italia
Provincia	TORINO

NOME DEL CAMPO	
Comune	PINEROLO

SETTORE DI ATTIVITÀ DELLA PARTECIPATA

ATTIVITA' SVOLTA	
Attività 1	382109 – ATTIVITA' DI RACCOLTA, TRATTAMENTO E SMALTIMENTO DEI RIFIUTI; RECUPERO DEI MATERIALI
Peso indicativo dell'attività%	46,94%
Attività 2 *	360000 – RACCOLTA, TRATTAMENTO E FORNITURA DI ACQUA
Peso indicativo dell'attività% *	46,57%

RAPPRESENTANTI DELL'AMMINISTRAZIONE NEGLI ORGANI DI GOVERNO DELLA PARTECIPATA

NOME DEL CAMPO	INDICAZIONI PER LA COMPILAZIONE
Codice fiscale del rappresentante	BNSLCN63H13G805F
Nome [del rappresentante]	LUCIANO
Cognome [del rappresentante]	BOUNOUS
Sesso [del rappresentante]	Maschio
Data di nascita [del rappresentante]	13.06.1963
Nazione di nascita [del rappresentante]	ITALIA
Provincia di nascita del rappresentante	TORINO
Comune di nascita [del rappresentante]	POMARETTO
Il rappresentante è dipendente dell'Amministrazione	no
Incarico	SINDACO
Data di inizio dell'incarico <i>(compilare solo se l'incarico è iniziato nell'anno di riferimento della rilevazione)</i>	12.06.2019
Data di fine dell'incarico <i>(compilare solo se l'incarico è terminato nell'anno di riferimento della rilevazione)</i>	

NOME DEL CAMPO	INDICAZIONI PER LA COMPILAZIONE
Incarico gratuito/con compenso	Incarico gratuito
Compenso complessivo spettante nell'anno	
Compenso girato all'Amministrazione	Scegliere un elemento.
Sono previsti gettoni di presenza?	No
Importo complessivo dei gettoni di presenza maturati nell'anno	

Il rappresentante del Comune partecipa unicamente all'Assemblea dei soci.

DATI ANAGRAFICI DELLA PARTECIPATA

NOME DEL CAMPO	
Codice Fiscale	08547890015
Denominazione	ACEA PINEROLESE ENERGIA S.R.L.
Anno di costituzione della società	2002
Forma giuridica	Società a responsabilità limitata
Tipo di fondazione	Scegliere un elemento.
Altra forma giuridica	
Stato della società	La società è attiva
Anno di inizio della procedura	
Società con azioni quotate in mercati regolamentati	NO
Società che ha emesso strumenti finanziari quotati in mercati regolamentati (ex TUSP)	NO

SEDE LEGALE DELLA PARTECIPATA

NOME DEL CAMPO	
Stato	Italia
Provincia	TORINO
Comune	PINEROLO

SETTORE DI ATTIVITÀ DELLA PARTECIPATA

ATTIVITA' SVOLTA	
Settore di attività prevalente (ATECO)	35.23 - COMMERCIO DI GAS DISTRIBUITO MEDIANTE CONDOTTE
Peso indicativo dell'attività %	89%

RAPPRESENTANTI DELL'AMMINISTRAZIONE NEGLI ORGANI DI GOVERNO DELLA PARTECIPATA

NOME DEL CAMPO	INDICAZIONI PER LA COMPILAZIONE
Codice fiscale del rappresentante	BNSLCN63H13G805F
Nome [del rappresentante]	LUCIANO
Cognome [del rappresentante]	BOUNOUS
Sesso [del rappresentante]	maschio
Data di nascita [del rappresentante]	13.06.1963
Nazione di nascita [del rappresentante]	ITALIA
Provincia di nascita del rappresentante	TORINO
Comune di nascita [del rappresentante]	POMARETTO
Il rappresentante è dipendente dell'Amministrazione	no
Incarico	SINDACO
Data di inizio dell'incarico <i>(compilare solo se l'incarico è iniziato nell'anno di riferimento della rilevazione)</i>	12.06.2019
Data di fine dell'incarico <i>(compilare solo se l'incarico è terminato nell'anno di riferimento della rilevazione)</i>	
Incarico gratuito/con compenso	Incarico gratuito
Compenso complessivo spettante nell'anno	

NOME DEL CAMPO	INDICAZIONI PER LA COMPILAZIONE
Compenso girato all'Amministrazione	Scegliere un elemento.
Sono previsti gettoni di presenza?	No
Importo complessivo dei gettoni di presenza maturati nell'anno	

Il rappresentante del Comune partecipa unicamente all'Assemblea dei soci.

DATI ANAGRAFICI DELLA PARTECIPATA

NOME DEL CAMPO	
Codice Fiscale	10381250017
Denominazione	ACEA SERVIZI STRUMENTALI TERRITORIALI SRL
Anno di costituzione della società	2010
Forma giuridica	Società a responsabilità limitata
Tipo di fondazione	Scegliere un elemento.
Altra forma giuridica	
Stato della società	La società è attiva
Anno di inizio della procedura	
Società con azioni quotate in mercati regolamentati	NO
Società che ha emesso strumenti finanziari quotati in mercati regolamentati (ex TUSP)	NO

NOME DEL CAMPO	
Stato	Italia
Provincia	TORINO
Comune	PINEROLO

SETTORE DI ATTIVITÀ DELLA PARTECIPATA

ATTIVITA' SVOLTA	
Settore di attività prevalente (ATECO)	43.22.01- INSTALLAZIONE DI IMPIANTI IDRAULICI, DI RISCALDAMENTO E DI CONDIZIONAMENTO DELL'ARIA (INCLUSA MANUTENZIONE E RIPARAZIONE) IN EDIFICI O IN ALTRE OPERE DI COSTRUZIONE
Peso indicativo dell'attività %	100%

NOME DEL CAMPO	INDICAZIONI PER LA COMPILAZIONE
Codice fiscale del rappresentante	BNSLCN63H13G805F
Nome [del rappresentante]	LUCIANO
Cognome [del rappresentante]	BOUNOUS
Sesso [del rappresentante]	MASCHIO
Data di nascita [del rappresentante]	13.06.1963
Nazione di nascita [del rappresentante]	ITALIA
Provincia di nascita del rappresentante	TORINO
Comune di nascita [del rappresentante]	POMARETTO
Il rappresentante è dipendente dell'Amministrazione	no
Incarico	SINDACO
Data di inizio dell'incarico <i>(compilare solo se l'incarico è iniziato nell'anno di riferimento della rilevazione)</i>	12.06.2019
Data di fine dell'incarico <i>(compilare solo se l'incarico è terminato nell'anno di riferimento della rilevazione)</i>	
Incarico gratuito/con compenso	Incarico gratuito

NOME DEL CAMPO	INDICAZIONI PER LA COMPILAZIONE
Compenso complessivo spettante nell'anno	
Compenso girato all'Amministrazione	Scegliere un elemento.
Sono previsti gettoni di presenza?	No
Importo complessivo dei gettoni di presenza maturati nell'anno	

4

S.M.A.T – Società Metropolitana acque Torino - C.F. 07937540016

La presente società è quotata in borsa e pertanto non oggetto della presente relazione

RAPPRESENTANTI DELL'AMMINISTRAZIONE NEGLI ORGANI DI GOVERNO DELLA PARTECIPATA

NOME DEL CAMPO	INDICAZIONI PER LA COMPILAZIONE
Codice fiscale del rappresentante	BNSLCN63H13G805F
Nome [del rappresentante]	LUCIANO
Cognome [del rappresentante]	BOUNOUS
Sesso [del rappresentante]	Maschio
Data di nascita [del rappresentante]	13.06.1963
Nazione di nascita [del rappresentante]	ITALIA
Provincia di nascita del rappresentante	TORINO
Comune di nascita [del rappresentante]	Pomaretto
Il rappresentante è dipendente dell'Amministrazione	no

NOME DEL CAMPO	INDICAZIONI PER LA COMPILAZIONE
Incarico	SINDACO
Data di inizio dell'incarico <i>(compilare solo se l'incarico è iniziato nell'anno di riferimento della rilevazione)</i>	12.06.2019
Data di fine dell'incarico <i>(compilare solo se l'incarico è terminato nell'anno di riferimento della rilevazione)</i>	
Incarico gratuito/con compenso	Incarico gratuito
Compenso complessivo spettante nell'anno	
Compenso girato all'Amministrazione	Scegliere un elemento.
Sono previsti gettoni di presenza?	No
Importo complessivo dei gettoni di presenza maturati nell'anno	

Il rappresentante del Comune partecipa unicamente all'Assemblea dei soci.

5 FONDAZIONE "LA TUNO – MINIERE E ALPI DEL PIEMONTE VALLI CHISONE E GERMANASCA" – C.F. 07571460018

DATI ANAGRAFICI DELLA PARTECIPATA

NOME DEL CAMPO	
Codice Fiscale	07571460018
Denominazione	Fondazione "La Tuno – Miniere e Alpi del Piemonte Valli Chisone e Germanasca"

Anno di costituzione della società	2010
Forma giuridica	Società a responsabilità limitata

NOME DEL CAMPO	
Tipo di fondazione	Scegliere un elemento.
Altra forma giuridica	
Stato della società	La società è attiva. Come da deliberazione dell'Assemblea dei soci del 21.12.2017 è stata avviata la trasformazione in Fondazione che dovrebbe concludersi entro il 31.03.2019
Anno di inizio della procedura	
Società con azioni quotate in mercati regolamentati	NO
Società che ha emesso strumenti finanziari quotati in mercati regolamentati (ex TUSP)	NO

SEDE LEGALE DELLA PARTECIPATA

NOME DEL CAMPO	
Stato	Italia
Provincia	TORINO
Comune	PINEROLO

SETTORE DI ATTIVITÀ DELLA PARTECIPATA

ATTIVITÀ SVOLTA	
Settore di attività prevalente (ATECO)	Codice ATECORI 91.02 (attività dei musei e conservazione uoghi e monumenti storici)
Peso indicativo dell'attività %	100%

RAPPRESENTANTI DELL'AMMINISTRAZIONE NEGLI ORGANI DI GOVERNO DELLA PARTECIPATA

NOME DEL CAMPO	INDICAZIONI PER LA COMPILAZIONE
Codice fiscale del rappresentante	BNSLCN63H13G805F
Nome [del rappresentante]	LUCIANO
Cognome [del rappresentante]	BOUNOUS
Sesso [del rappresentante]	Maschio
Data di nascita [del rappresentante]	13.06.1963
Nazione di nascita [del rappresentante]	ITALIA
Provincia di nascita del rappresentante	TORINO
Comune di nascita [del rappresentante]	POMARETTO
Il rappresentante è dipendente dell'Amministrazione	no
Incarico	Componente assemblea soci
Data di inizio dell'incarico <i>(compilare solo se l'incarico è iniziato nell'anno di riferimento della rilevazione)</i>	
Data di fine dell'incarico <i>(compilare solo se l'incarico è terminato nell'anno di riferimento della rilevazione)</i>	
Incarico gratuito/con compenso	Incarico gratuito
Compenso complessivo spettante nell'anno	
Compenso girato all'Amministrazione	Scegliere un elemento.
Sono previsti gettoni di presenza?	No

NOME DEL CAMPO	INDICAZIONI PER LA COMPILAZIONE
Importo complessivo dei gettoni di presenza maturati nell'anno	

|